

ภาคผนวกที่ 5

เอกสารสอบเทียบเครื่องมือตรวจวัด

Calibration Report

Customer Name : บริษัท เซ็นทรัลพัฒนา เรซซิเต็นซ์ จำกัด (มหาชน)
Address : 999/9 ถนนพระราม 1 แขวงปทุมวัน เขตปทุมวัน กรุงเทพมหานคร
Project Name : โครงการ เอสเซ็นท์ ดรีม
Sampling Date : เดือน เมษายน - มิถุนายน 2566

Ambient

Item	Equipment	Manufacturer	Model	Serial Number	Calibration Date
1	TSP High-volume No. A18	Thermo Andersen	HIVOL-BBCBE	2014-03	April 1, 2023
2	TSP High-volume No. C28	Local	HIVOL-BBCBE	2022-01	April 8, 2023 April 17, 2023 April 22, 2023 April 29, 2023 May 6, 2023 May 13, 2023 May 20, 2023 May 27, 2023 June 6, 2023 June 10, 2023 June 17, 2023 June 24, 2023

Calibration Report

Customer Name : บริษัท เซ็นทรัลพัฒนา เรซซิ่งไคส์ จำกัด (มหาชน)
Address : 999/9 ถนนพระราม 1 แขวงปทุมวัน เขตปทุมวัน กรุงเทพมหานคร
Project Name : โครงการ เอสเซ็นท์ ดรีม
Sampling Date : เดือน เมษายน - มิถุนายน 2566

Ambient (Cont.)

Item	Equipment	Manufacturer	Model	Serial Number	Calibration Date
3	TSP High-volume No. A27	Thermo Scientific	HIVOL-BBCBE	2215	April 6, 2023
4	TSP High-volume No. A19	Thermo Andersen	HIVOL-BBCBE	2014-04	May 4, 2023
5	TSP High-volume No. A30	Thermo Scientific	HIVOL-BBCBE	2213	June 2, 2023
6	High-volume PM-10 No. 11	Thermo Scientific	HIVOL-BMBBE	610-643	April 1, 2023 April 8, 2023 April 17, 2023 April 22, 2023 April 29, 2023 May 6, 2023 May 13, 2023 May 20, 2023 May 27, 2023 June 6, 2023 June 10, 2023 June 17, 2023 June 24, 2023

Calibration Report

Customer Name : บริษัท เซ็นทรัลพัฒนา เรซซิ่งเด็นท์ จำกัด (มหาชน)
Address : 999/9 ถนนพระราม 1 แขวงปทุมวัน เขตปทุมวัน กรุงเทพมหานคร
Project Name : โครงการ เอสซีเอ็นท์ ดริง
Sampling Date : เดือน เมษายน - มิถุนายน 2566

Ambient (Cont.)

Item	Equipment	Manufacturer	Model	Serial Number	Calibration Date
7	High volume PM-10 No. 18	Thermo Scientific	HIVOL-BMBBE	2139	April 5, 2023
8	High-volume PM-10 No. 9	Thermo Andersen	HIVOL-BMBBE	2012-05	May 4, 2023
9	High-volume PM-10 No. 7	Thermo Scientific	HIVOL-BMBBE	B0411-001	June 2, 2023
10	Orifice	TISCH Environmental	TE-5025A	2618	April 1, 2020
11	Electronic Balance	Mettler Toledo	AB204-S	1123103723	January 17, 2023
12	NOx Analyzer	HORIBA	APNA-370	R9CLG7JS	April 5, 2023
13	NOx Analyzer	HORIBA	APNA-370	M4286P23	May 3, 2023
14	NOx Analyzer	HORIBA	APNA-370	NKDVYFRX	June 1, 2023
15	NOx Analyzer	HORIBA	APNA-370	U9LS50WU	April 5, 2023
16	NOx Analyzer	HORIBA	APNA-370	NGABK8F2	May 3, 2023
17	NOx Analyzer	HORIBA	APNA-370	VLR55LT4	June 1, 2023
18	SO ₂ Analyzer	HORIBA	APSA-370	4X01KWWU	April 5, 2023
19	SO ₂ Analyzer	Thermo	43c	64390-343/2	May 3, 2023
20	SO ₂ Analyzer	HORIBA	APSA-370	X7L602W6	June 1, 2023

Calibration Report

Customer Name : บริษัท เซ็นทรัลพัฒนา เรชชีเดนท์ จำกัด (มหาชน)
Address : 99/9 ถนนพระราม 1 แขวงปทุมวัน เขตปทุมวัน กรุงเทพมหานคร
Project Name : โครงการ เอสเซ็นท์ ดรีม
Sampling Date : เดือน เมษายน – มิถุนายน 2566

Ambient (Cont.)

Item	Equipment	Manufacturer	Model	Serial Number	Calibration Date
21	SO ₂ Analyzer	Thermo	43i-BNSAA	CM14430003	April 5, 2023
22	SO ₂ Analyzer	HORIBA	APSA-370	4X01KWWU	May 3, 2023
23	SO ₂ Analyzer	HORIBA	APSA-370	E5KBWB08	June 1, 2023
24	CO Analyzer	Horiba	APMA-370	JHG8PWA8	April 5, 2023
25	CO Analyzer	Horiba	APMA-370	YKAC090F	May 3, 2023
26	CO Analyzer	Horiba	APMA-370	YKAC090F	June 1, 2023
27	CO Analyzer	Thermo	48C	0415406564	April 5, 2023
28	CO Analyzer	Horiba	APMA-370	4N02XP27	May 3, 2023
29	CO Analyzer	Horiba	APMA-370	SFB4TS99	June 1, 2023
30	Sound Level Meter	Scarlet Tech	ST-21D	820458	April 1, 2023 April 8, 2023 April 17, 2023 April 22, 2023 April 29, 2023

Calibration Report

Customer Name : บริษัท เซ็นทรัลพัฒนา เรซซิดเอนซ์ จำกัด (มหาชน)
Address : 999/9 ถนนพหลโยธิน แขวงปทุมวัน เขตปทุมวัน กรุงเทพมหานคร
Project Name : โครงการ เอสเซ็นท์ ดรีม
Sampling Date : เดือน เมษายน – มิถุนายน 2566

Ambient (Cont.)

Item	Equipment	Manufacturer	Model	Serial Number	Calibration Date
30 (Cont.)	Sound Level Meter	Scarlet Tech	ST-21D	820458	May 6, 2023 May 13, 2023 May 20, 2023 May 27, 2023 June 6, 2023 June 10, 2023 June 17, 2023 June 24, 2023
31	Sound Level Meter	Rion	NL-21	00310435	April 6, 2023
32	Sound Level Meter	Scarlet Tech	ST-21D	820448	May 4, 2023
33	Sound Level Meter	Scarlet Tech	ST-21D	820455	June 2, 2023
34	Acoustic Calibrator	BSWA	CA114	470154	November 1, 2022
35	Vibration Meter	Instantel	MICROMATE	UM10934	December 27, 2022

Calibration Report

Customer Name : บริษัท เซ็นทรัลพัฒนา เรซซิดเอนซ์ จำกัด (มหาชน)
Address : 99/9 ถนนพระราม 1 แขวงปทุมวัน เขตปทุมวัน กรุงเทพมหานคร
Project Name : โครงการ เอสเซ็นท์ ดริง
Sampling Date : เดือน เมษายน – มิถุนายน 2566

Water

Item	Equipment	Manufacturer	Model	Serial Number	Calibration Date
1	pH Meter	WTW	inoLab pH 730	10510388	January 4, 2023
2	DO Meter	YSI	5000-115	17H104220	November 1, 2022
3	Incubator	Sanyo	MIR-254	1103017	December 12, 2022
4	Electronic Balance	Mettler Toledo	MS204S0-01	B334691537	January 17, 2023
5	Hot Air Oven	Binder	FED115 E2	11-22823	January 4, 2023
6	Hot Air Oven	Memmert	UF 110	B414.0652	January 4, 2023
7	Electronic Balance	Mettler Toledo	MS204TS-00	B547728937	January 17, 2023

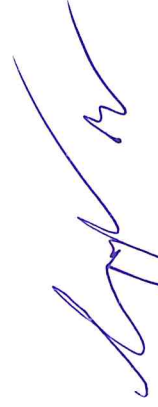

(Ms. Napajrut Muenwong)
Environmental Scientist





(Ms. Panicha Promchai)
Laboratory Supervisor

ภาคผนวกที่ 6

เอกสารประกอบผลการปฏิบัติตามมาตรการป้องกันและแก้ไขผลกระทบ
สิ่งแวดล้อมและมาตรการติดตามตรวจสอบผลกระทบสิ่งแวดล้อม

6.1 เอกสารแบบบันทึกข้อร้องเรียน

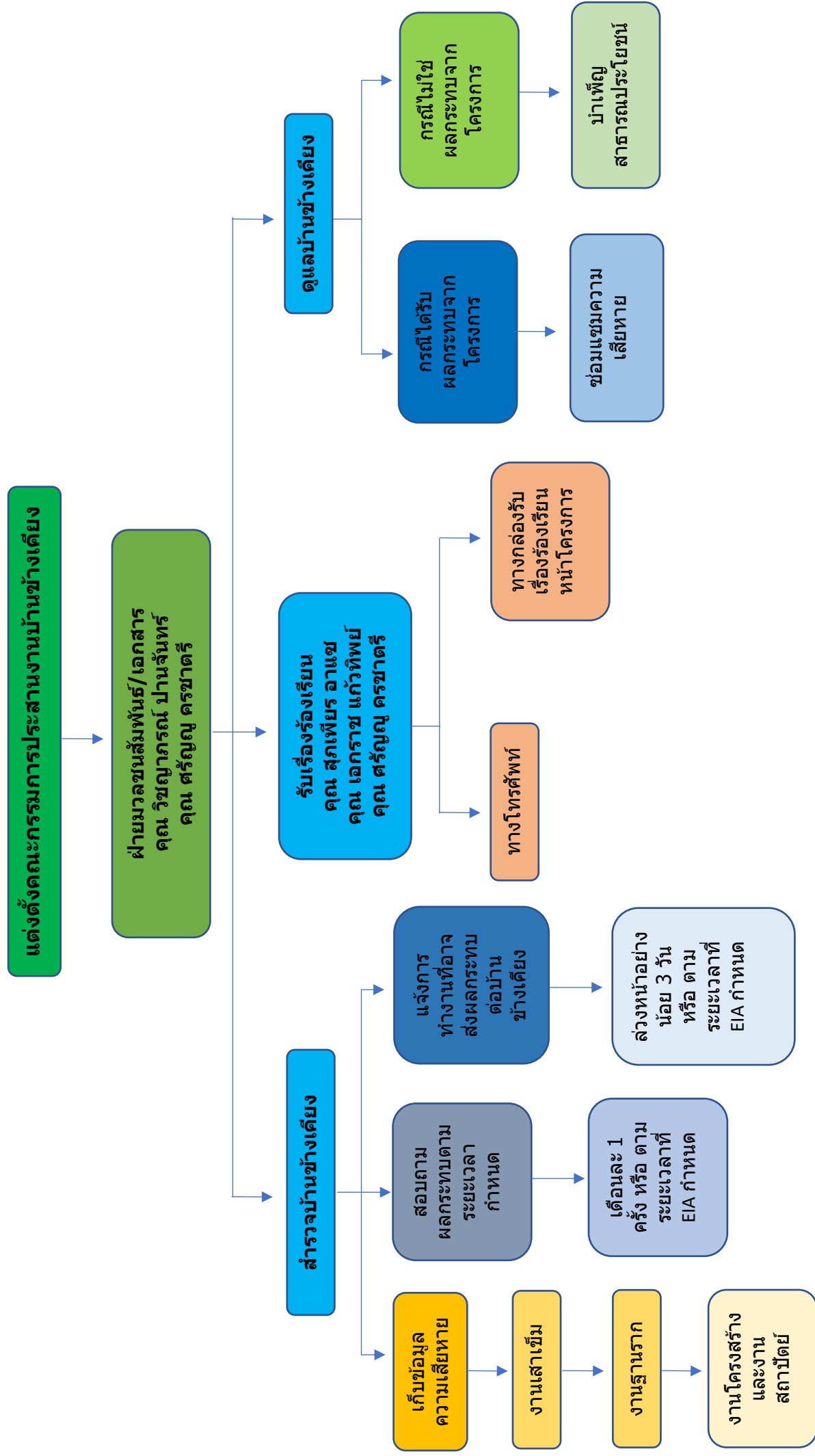
ขั้นตอนการรับเรื่องร้องเรียน



เลขที่เอกสาร : SMC/ENV/92ESVTR/003	รายละเอียดกิจกรรม									
ชื่อโครงการ (ชื่อเดิม) : Escent Trang	- วันที่ 1 พฤษภาคม – 6 พฤษภาคม 2566 ไม่ได้รับเรื่องร้องเรียน									
ว/ด/ป กิจกรรม : 6/05/2566	จากบ้านข้างเคียง									
ช่วงงานก่อสร้าง <input checked="" type="checkbox"/> งานเสาเข็ม <input type="checkbox"/> งาน Sheet Pile <input checked="" type="checkbox"/> งานฐานราก <input type="checkbox"/> งานโครงสร้าง <input type="checkbox"/> งานสถาปัตย์ <input type="checkbox"/> อื่นๆระบุ.....										
ประเภทกิจกรรม										
<input type="checkbox"/> มวลชนสัมพันธ์ จำนวน หลัง <u>ได้รับผลกระทบ</u> หลัง <u>เฉพาะหลังได้รับผลกระทบ</u> ได้แก่ บ้านเลขที่										
<input type="checkbox"/> รับเรื่องร้องเรียน (นอกช่วงเวลากิจกรรมมวลชนสัมพันธ์ 1 หลัง/ฉบับ) บ้านเลขที่ ช่องทาง <table border="1"> <tr> <td>โทรศัพท์</td> <td>ผ่าน Consult</td> <td>กล่องร้องเรียน</td> </tr> <tr> <td>Line</td> <td>ผ่าน สมท</td> <td>SMS</td> </tr> <tr> <td>ผ่าน Owner</td> <td>สื่อออนไลน์</td> <td>อื่นๆ</td> </tr> </table>	โทรศัพท์	ผ่าน Consult	กล่องร้องเรียน	Line	ผ่าน สมท	SMS	ผ่าน Owner	สื่อออนไลน์	อื่นๆ	
โทรศัพท์	ผ่าน Consult	กล่องร้องเรียน								
Line	ผ่าน สมท	SMS								
ผ่าน Owner	สื่อออนไลน์	อื่นๆ								
<input type="checkbox"/> เข้าสำรวจผลกระทบ <input type="checkbox"/> ผลกระทบโครงการ ได้แก่ บ้านเลขที่ <input type="checkbox"/> ไม่ใช่ผลกระทบโครงการ ได้แก่ บ้านเลขที่ <input type="checkbox"/> ไม่สามารถพิสูจน์ได้ ได้แก่ บ้านเลขที่										
<input type="checkbox"/> เข้าแก้ไขซ่อมแซม / ชดเชย <input type="checkbox"/> ผลกระทบโครงการ ได้แก่ บ้านเลขที่ <input type="checkbox"/> ไม่ใช่ผลกระทบโครงการ ได้แก่ บ้านเลขที่ <input type="checkbox"/> ไม่สามารถพิสูจน์ได้ ได้แก่ บ้านเลขที่										
กรณี มีการซ่อมแซมแก้ไข / ชดเชย	ประเภทเหตุการณ์ (บันทึกโดยแผนกสิ่งแวดล้อม)									
<input type="checkbox"/> แผนดำเนินการ <input type="checkbox"/> ดำเนินการจริง อ้างอิงเอกสารเลขที่ เริ่มดำเนินการ(วันแรก) : แล้วเสร็จ(วันสุดท้าย) : ค่าใช้จ่าย :	<input type="checkbox"/> ผู้ละออง <input type="checkbox"/> กลิ่น, ควัน <input type="checkbox"/> เสียง <input type="checkbox"/> สั่นสะเทือน <input type="checkbox"/> น้ำ <input type="checkbox"/> บุกรุก / รุกล้ำ <input type="checkbox"/> ขยะ, เศษกิ่งไม้ <input type="checkbox"/> ทรัพย์สินเสียหาย <input type="checkbox"/> เวลาการทำงาน <input type="checkbox"/> สิ่งของร่วงหล่นจากการทำงาน เช่น น้ำปูน, สะเก็ดไฟเชื่อม ฯลฯ สรุป ประเภท ลงชื่อ (ENV)									
รายการข้อมูลประกอบแนบท้าย : <input type="checkbox"/> แผนผังแสดงตำแหน่งบ้านข้างเคียงโครงการพร้อมทั้งระบุตำแหน่งบ้าน ส่วนที่ 2/2 (ต้องมี) <input type="checkbox"/> รูปภาพ จำนวน หน้า เข้าดำเนินการกิจกรรม หรือ สำรวจ หรือ ซ่อมแซมแก้ไข หรือ ชดเชย (ต้องมี) <input type="checkbox"/> เอกสารแนบท้าย จำนวน แผ่น (ถ้ามี)										

แผนผังแสดงตำแหน่งบ้านข้างเคียงโครงการ

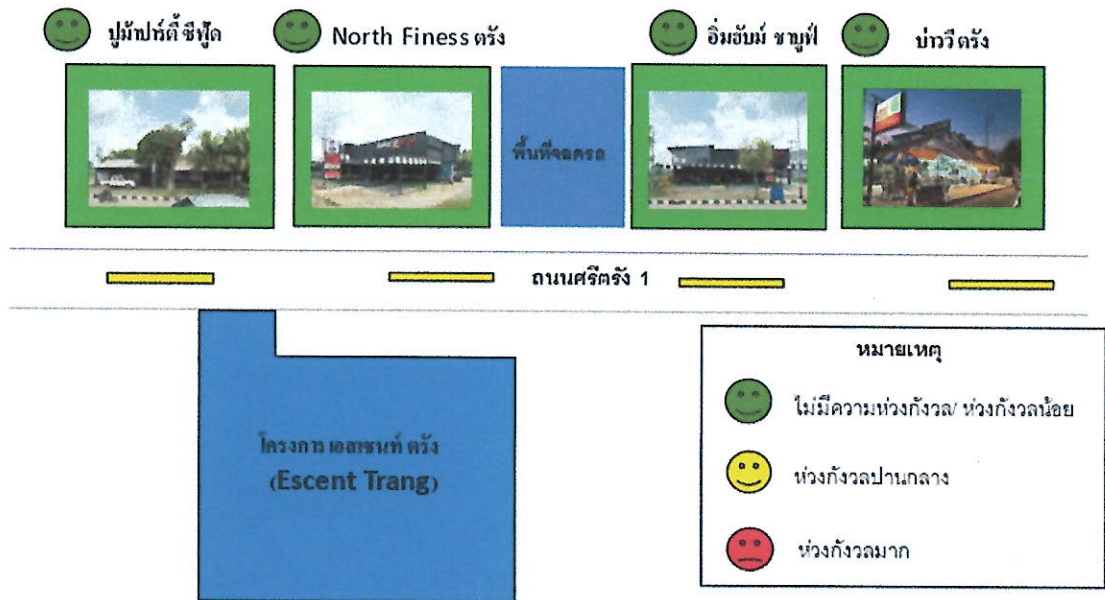

เลขที่เอกสาร : SMC/ENV/92ESVTR/004	รายละเอียดกิจกรรม									
ชื่อโครงการ (ชื่อเต็ม) : Escent Trang	- วันที่ 8 พฤษภาคม – 13 พฤษภาคม 2566 ไม่ได้รับเรื่องร้องเรียน									
ว/ด/ป กิจกรรม : 13/05/2566	จากบ้านข้างเคียง									
ช่วงงานก่อสร้าง <input checked="" type="checkbox"/> งานเสาเข็ม <input type="checkbox"/> งาน Sheet Pile <input checked="" type="checkbox"/> งานฐานราก <input type="checkbox"/> งานโครงสร้าง <input type="checkbox"/> งานสถาปัตย์ <input type="checkbox"/> อื่นๆระบุ.....										
ประเภทกิจกรรม										
<input type="checkbox"/> มวลชนสัมพันธ์ จำนวน หลัง <u>ได้รับผลกระทบ</u> หลัง <u>เฉพาะหลังได้รับผลกระทบ</u> ได้แก่ บ้านเลขที่										
<input type="checkbox"/> รับเรื่องร้องเรียน (นอกช่วงเวลากิจกรรมมวลชนสัมพันธ์ 1 หลัง/ฉบับ) บ้านเลขที่ ช่องทาง <table border="1"> <tr> <td>โทรศัพท์</td> <td>ผ่าน Consult</td> <td>กล่องร้องเรียน</td> </tr> <tr> <td>Line</td> <td>ผ่าน สบงจก</td> <td>SMS</td> </tr> <tr> <td>ผ่าน Owner</td> <td>สื่อออนไลน์</td> <td>อื่นๆ</td> </tr> </table>	โทรศัพท์	ผ่าน Consult	กล่องร้องเรียน	Line	ผ่าน สบงจก	SMS	ผ่าน Owner	สื่อออนไลน์	อื่นๆ	
โทรศัพท์	ผ่าน Consult	กล่องร้องเรียน								
Line	ผ่าน สบงจก	SMS								
ผ่าน Owner	สื่อออนไลน์	อื่นๆ								
<input type="checkbox"/> เข้าสำรวจผลกระทบ <input type="checkbox"/> ผลกระทบโครงการ ได้แก่ บ้านเลขที่ <input type="checkbox"/> ไม่ใช่ผลกระทบโครงการ ได้แก่ บ้านเลขที่ <input type="checkbox"/> ไม่สามารถพิสูจน์ได้ ได้แก่ บ้านเลขที่										
<input type="checkbox"/> เข้าแก้ไขข้อขัดแย้ง / ชดเชย <input type="checkbox"/> ผลกระทบโครงการ ได้แก่ บ้านเลขที่ <input type="checkbox"/> ไม่ใช่ผลกระทบโครงการ ได้แก่ บ้านเลขที่ <input type="checkbox"/> ไม่สามารถพิสูจน์ได้ ได้แก่ บ้านเลขที่										
กรณี มีการข้อขัดแย้งแก้ไข / ชดเชย	ประเภทเหตุการณ์ (บันทึกโดยแผนกสิ่งแวดล้อม)									
<input type="checkbox"/> แผนดำเนินการ <input type="checkbox"/> ดำเนินการจริง อ้างอิงเอกสารเลขที่ เริ่มดำเนินการ(วันแรก) : แล้วเสร็จ(วันสุดท้าย) : ค่าใช้จ่าย :	<input type="checkbox"/> ฝุ่นละออง <input type="checkbox"/> กลิ่น, คว้น <input type="checkbox"/> เสียง <input type="checkbox"/> สั่นสะเทือน <input type="checkbox"/> น้ำ <input type="checkbox"/> บุกรุก / รุกล้ำ <input type="checkbox"/> ขยะ, เศษกิ่งไม้ <input type="checkbox"/> ทรัพย์สินเสียหาย <input type="checkbox"/> เวลาการทำงาน <input type="checkbox"/> สิ่งของร่วงหล่นจากการทำงาน เช่น น้ำปูน, สะเก็ดไฟเชื่อม ฯลฯ									
	สรุป ประเภท ลงชื่อ (ENV)									
รายการข้อมูลประกอบแนบท้าย : <input type="checkbox"/> แผนผังแสดงตำแหน่งบ้านข้างเคียงโครงการ <u>พร้อมทั้งระบุตำแหน่งบ้าน ส่วนที่ 2/2 (ต้องมี)</u> <input type="checkbox"/> รูปภาพ จำนวน หน้า เข้าดำเนินการกิจกรรม หรือ สำรวจ หรือ ข้อขัดแย้งแก้ไข หรือ ชดเชย (ต้องมี) <input type="checkbox"/> เอกสารแนบท้าย จำนวน แผ่น (ถ้ามี)										

แผนผังแสดงตำแหน่งบ้านข้างเคียงโครงการ

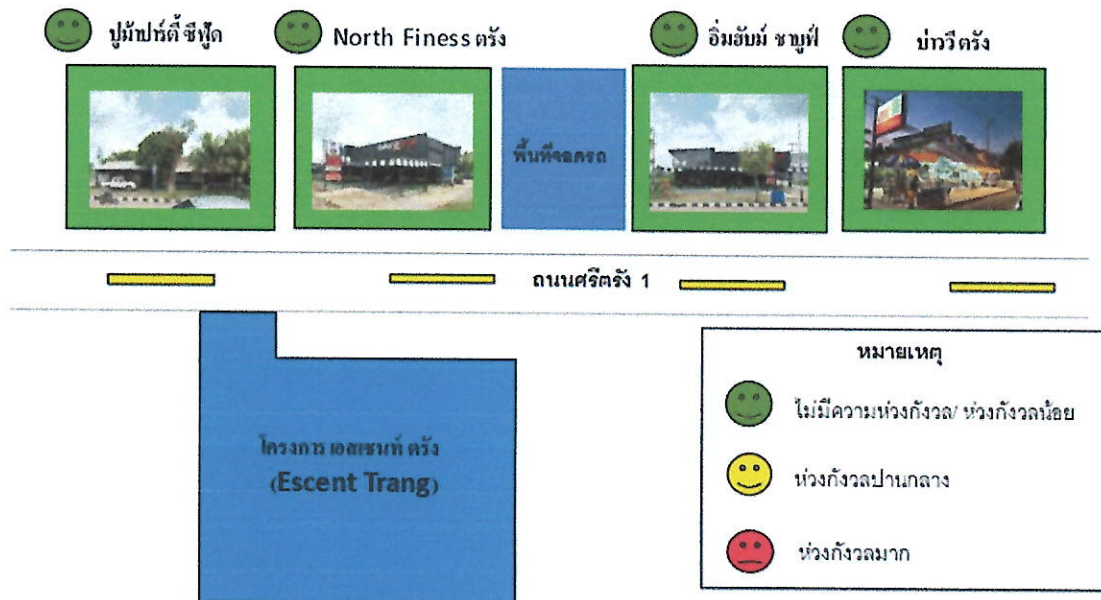

เลขที่เอกสาร : SMC/ENV/92ESVTR/005	รายละเอียดกิจกรรม									
ชื่อโครงการ (ชื่อเดิม) : Escent Trang	- วันที่ 15 พฤษภาคม – 20 พฤษภาคม 2566 ไม่ได้รับเรื่องร้องเรียน									
ว/ด/ป กิจกรรม : 20/05/2566	จากบ้านข้างเคียง									
ช่วงงานก่อสร้าง <input checked="" type="checkbox"/> งานเสาเข็ม <input type="checkbox"/> งาน Sheet Pile <input checked="" type="checkbox"/> งานฐานราก <input type="checkbox"/> งานโครงสร้าง <input type="checkbox"/> งานสถาปัตย์ <input type="checkbox"/> อื่นๆระบุ.....										
ประเภทกิจกรรม										
<input type="checkbox"/> มวลชนสัมพันธ์ จำนวน หลัง ได้รับผลกระทบ หลัง เฉพาะหลังได้รับผลกระทบ ได้แก่ บ้านเลขที่										
<input type="checkbox"/> รับเรื่องร้องเรียน (นอกช่วงเวลากิจกรรมมวลชนสัมพันธ์ 1 หลัง/ฉบับ) บ้านเลขที่ ช่องทาง <table border="1"> <tr> <td>โทรศัพท์</td> <td>ผ่าน Consult</td> <td>กล่องร้องเรียน</td> </tr> <tr> <td>Line</td> <td>ผ่าน สมท.เขต</td> <td>SMS</td> </tr> <tr> <td>ผ่าน Owner</td> <td>สื่อออนไลน์</td> <td>อื่นๆ</td> </tr> </table>	โทรศัพท์	ผ่าน Consult	กล่องร้องเรียน	Line	ผ่าน สมท.เขต	SMS	ผ่าน Owner	สื่อออนไลน์	อื่นๆ	
โทรศัพท์	ผ่าน Consult	กล่องร้องเรียน								
Line	ผ่าน สมท.เขต	SMS								
ผ่าน Owner	สื่อออนไลน์	อื่นๆ								
<input type="checkbox"/> เข้าสำรวจผลกระทบ <input type="checkbox"/> ผลกระทบโครงการ ได้แก่ บ้านเลขที่ <input type="checkbox"/> ไม่ใช่ผลกระทบโครงการ ได้แก่ บ้านเลขที่ <input type="checkbox"/> ไม่สามารถพิสูจน์ได้ ได้แก่ บ้านเลขที่										
<input type="checkbox"/> เข้าแก้ไขซ่อมแซม / ชดเชย <input type="checkbox"/> ผลกระทบโครงการ ได้แก่ บ้านเลขที่ <input type="checkbox"/> ไม่ใช่ผลกระทบโครงการ ได้แก่ บ้านเลขที่ <input type="checkbox"/> ไม่สามารถพิสูจน์ได้ ได้แก่ บ้านเลขที่										
กรณี มีการซ่อมแซมแก้ไข / ชดเชย	ประเภทเหตุการณ์ (บันทึกโดยแผนกสิ่งแวดล้อม)									
<input type="checkbox"/> แผนดำเนินการ <input type="checkbox"/> ดำเนินการจริง อ้างอิงเอกสารเลขที่ เริ่มดำเนินการ(วันแรก) : แล้วเสร็จ(วันสุดท้าย) : ค่าใช้จ่าย :	<input type="checkbox"/> ฝุ่นละออง <input type="checkbox"/> กลิ่น, ควีน <input type="checkbox"/> เสียง <input type="checkbox"/> ต้นสะเทือน <input type="checkbox"/> น้ำ <input type="checkbox"/> บุกรุก / รุกล้ำ <input type="checkbox"/> ขยะ, เศษกิ่งไม้ <input type="checkbox"/> ทรัพย์สินเสียหาย <input type="checkbox"/> เวลาการทำงาน <input type="checkbox"/> สิ่งของร่วงหล่นจากการทำงาน เช่น น้ำปูน, สะเก็ดไฟเชื่อม ฯลฯ สรุป ประเภท ลงชื่อ (ENV)									
รายการข้อมูลประกอบแนบท้าย : <input type="checkbox"/> แผนผังแสดงตำแหน่งบ้านข้างเคียงโครงการ พร้อมทั้งระบุตำแหน่งบ้าน ส่วนที่ 2/2 (ต้องมี) <input type="checkbox"/> รูปภาพ จำนวน หน้า เข้าดำเนินกิจกรรม หรือ สำรวจ หรือ ซ่อมแซมแก้ไข หรือ ชดเชย (ต้องมี) <input type="checkbox"/> เอกสารแนบท้าย จำนวน แผ่น (ถ้ามี)										

แผนผังแสดงตำแหน่งบ้านข้างเคียงโครงการ

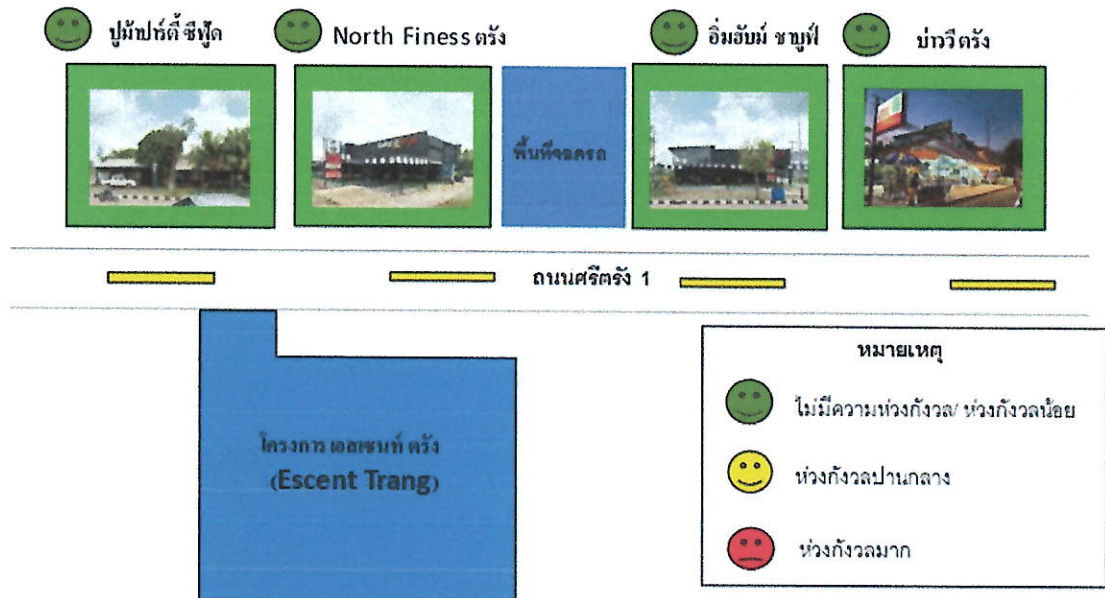

เลขที่เอกสาร : SMC/ENV/92ESVTR/006	รายละเอียดกิจกรรม									
ชื่อโครงการ (ชื่อเต็ม) : Escent Trang	- วันที่ 22 พฤษภาคม – 26 พฤษภาคม 2566 ไม่ได้รับเรื่องร้องเรียน									
ว/ด/ป กิจกรรม : 26/05/2566	จากบ้านข้างเคียง									
ช่วงงานก่อสร้าง <input checked="" type="checkbox"/> งานเสาเข็ม <input type="checkbox"/> งาน Sheet Pile <input checked="" type="checkbox"/> งานฐานราก <input type="checkbox"/> งานโครงสร้าง <input type="checkbox"/> งานสถาปัตย์ <input type="checkbox"/> อื่นๆระบุ.....										
ประเภทกิจกรรม										
<input type="checkbox"/> มวลชนสัมพันธ์ จำนวน หลัง ได้รับผลกระทบ หลัง เฉพาะหลังได้รับผลกระทบ ได้แก่ บ้านเลขที่										
<input type="checkbox"/> รับเรื่องร้องเรียน (นอกช่วงเวลากิจกรรมมวลชนสัมพันธ์ 1 หลัง/ฉบับ) บ้านเลขที่ ช่องทาง <table border="1"> <tr> <td>โทรศัพท์</td> <td>ผ่าน Consult</td> <td>กล่องร้องเรียน</td> </tr> <tr> <td>Line</td> <td>ผ่าน สท.จ.ชด</td> <td>SMS</td> </tr> <tr> <td>ผ่าน Owner</td> <td>สื่อออนไลน์</td> <td>อื่นๆ</td> </tr> </table>	โทรศัพท์	ผ่าน Consult	กล่องร้องเรียน	Line	ผ่าน สท.จ.ชด	SMS	ผ่าน Owner	สื่อออนไลน์	อื่นๆ	
โทรศัพท์	ผ่าน Consult	กล่องร้องเรียน								
Line	ผ่าน สท.จ.ชด	SMS								
ผ่าน Owner	สื่อออนไลน์	อื่นๆ								
<input type="checkbox"/> เข้าสำรวจผลกระทบ <input type="checkbox"/> ผลกระทบโครงการ ได้แก่ บ้านเลขที่ <input type="checkbox"/> ไม่ใช่ผลกระทบโครงการ ได้แก่ บ้านเลขที่ <input type="checkbox"/> ไม่สามารถพิสูจน์ได้ ได้แก่ บ้านเลขที่										
<input type="checkbox"/> เข้าแก้ไขซ่อมแซม / ชดเชย <input type="checkbox"/> ผลกระทบโครงการ ได้แก่ บ้านเลขที่ <input type="checkbox"/> ไม่ใช่ผลกระทบโครงการ ได้แก่ บ้านเลขที่ <input type="checkbox"/> ไม่สามารถพิสูจน์ได้ ได้แก่ บ้านเลขที่										
กรณี มีการซ่อมแซมแก้ไข / ชดเชย	ประเภทเหตุการณ์ (บันทึกโดยแผนกสิ่งแวดล้อม)									
<input type="checkbox"/> แผนดำเนินการ <input type="checkbox"/> ดำเนินการจริง อ้างอิงเอกสารเลขที่ เริ่มดำเนินการ(วันแรก) : แล้วเสร็จ(วันสุดท้าย) : ค่าใช้จ่าย :	<input type="checkbox"/> ฝุ่นละออง <input type="checkbox"/> กลิ่น, ควัน <input type="checkbox"/> เสียง <input type="checkbox"/> สั่นสะเทือน <input type="checkbox"/> น้ำ <input type="checkbox"/> บุกรุก / รุกล้ำ <input type="checkbox"/> ขยะ, เศษกิ่งไม้ <input type="checkbox"/> ทรัพย์สินเสียหาย <input type="checkbox"/> เวลาการทำงาน <input type="checkbox"/> สิ่งของร่วงหล่นจากการทำงาน เช่น น้ำปูน, สะเก็ดไฟเชื่อม ฯลฯ									
	สรุป ประเภท ลงชื่อ (ENV)									
รายการข้อมูลประกอบแนบท้าย : <input type="checkbox"/> แผนผังแสดงตำแหน่งบ้านข้างเคียงโครงการ พร้อมทั้งระบุตำแหน่งบ้าน ส่วนที่ 2/2 (ต้องมี) <input type="checkbox"/> รูปภาพ จำนวน หน้า เข้าดำเนินการกิจกรรม หรือ สำรวจ หรือ ซ่อมแซมแก้ไข หรือ ชดเชย (ต้องมี) <input type="checkbox"/> เอกสารแนบท้าย จำนวน แผ่น (ถ้ามี)										

แผนผังแสดงตำแหน่งบ้านข้างเคียงโครงการ

